

PREVENCIÓN 2021



Seguridad y Salud en relación a las nuevas formas de
Contratación Laboral



Contexto Poblacional del Paraguay

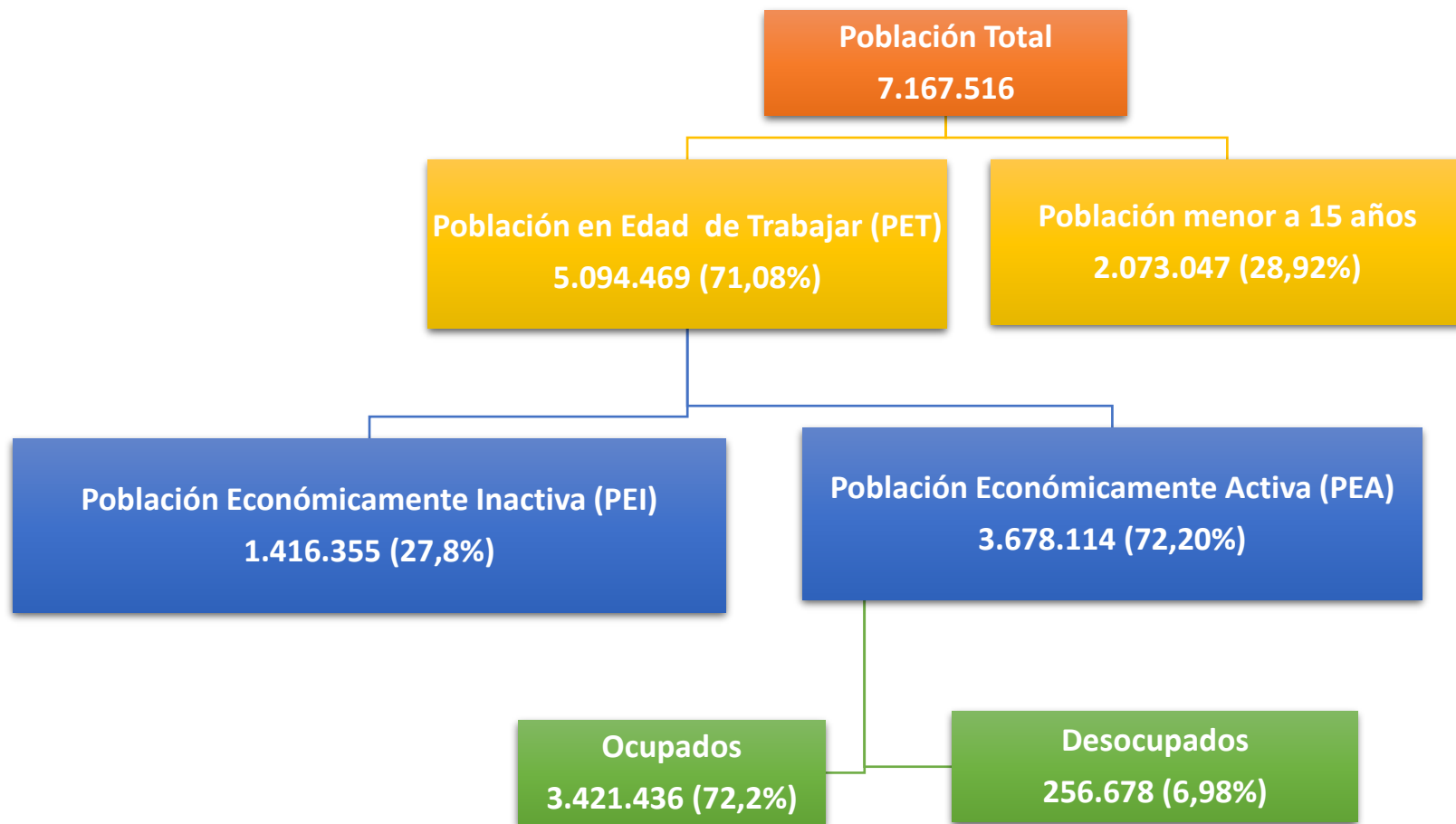

Estructura Económica de la PEA del Paraguay

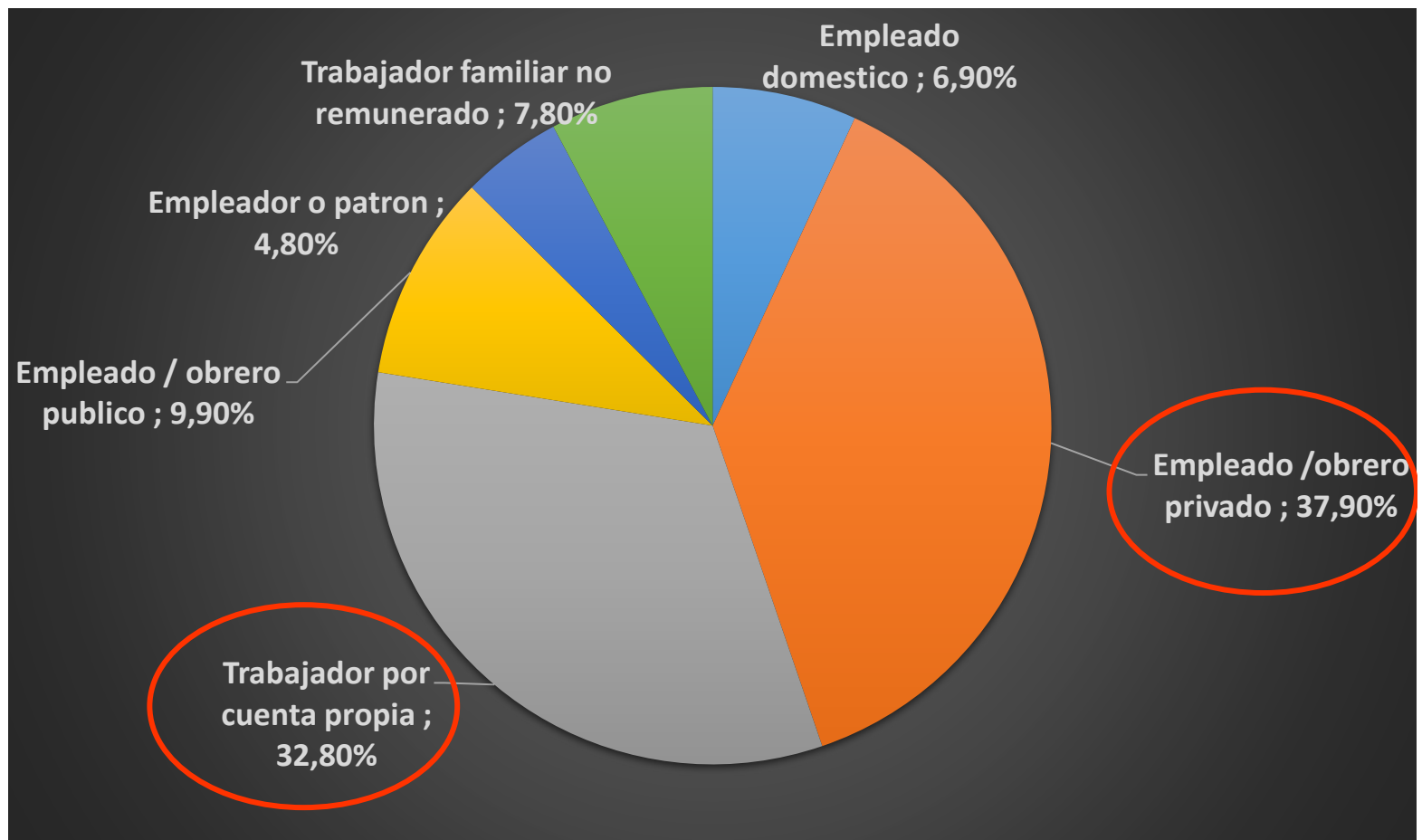

Plataformas digitales: relaciones de trabajo encubiertas y el empleo por cuenta propia económicamente dependiente

Nuevas maneras de trabajo en Paraguay

Plataformas digitales

Estas plataformas económicas sirven para conectar a empresas, clientes y trabajadores: a través de una plataforma digital se asignan tareas a trabajadores o se pone en contacto a clientes que demandan un servicio con trabajadores dispuestos a ofrecerlo. En el país hay 43 plataformas digitales (reparto, hospedaje, servicios de salud, agendamiento, comercio, servicios profesionales y de limpieza)

Movilidad

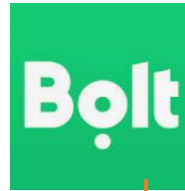

Importadas

Made in Paraguay

Delivery



Importadas

Made in Paraguay

Riesgos laborales en las Plataformas digitales

Riesgos Seguridad en el trabajo



Riesgos on-the-road: utilización del smartphone y la conducción, accidentes de tráfico.
Caídas a diferente nivel y al mismo

Riesgos Higiene en el trabajo



Ruido, Iluminación, vibración, calor (condiciones termohigrométrica)

Riesgos Ergonomía



Problemas musculares y lesiones por esfuerzos repetitivos, problemas de visión, cefaleas, problemas de metabolismo, adicciones.

Adicción tecnológica, miedo a permanecer sin conexión al dispositivo móvil y mostrarse con disponibilidad inmediata.

Riesgos psicosocial



La presión sobre el ritmo de trabajo marcado por la parte cliente y la monitorización tecnológica de la prestación.
Estrés derivado de la geolocalización.

La puntuación dada por el cliente al servicio prestado.
ciberacoso por parte del cliente, aislamiento social.

La inestabilidad, incertidumbre y precariedad en los ingresos (hacerse cargo de gastos del vehículo)
cansancio permanente, depresión y burnout.

Medidas Preventivas en Riesgos laborales en las Plataformas digitales

Medidas a aplicar ante el riesgo de accidente de tráfico/ seguridad



Plan de Capacitación de Seguridad Vial.
Realizar las revisiones periódicas establecidas para el vehículo.
Mantenimiento (automóvil/moto)

Medidas a aplicar ante higiene



Medición periódica del nivel de ruido vibración iluminación

Medidas ergonómicas



Control del tiempo de trabajo y establecimiento de períodos de descanso.

Formación e información respecto a las buenas prácticas posturales durante la conducción, para evitar posturas incorrectas que degeneren en las patologías apuntadas

Medidas a aplicar ante los riesgos psicosociales



Evaluación de los riesgos psicosociales como primera herramienta preventiva.

Configuración en el diseño algorítmico por el que se valora a las personas prestadoras, reduciendo la incidencia de los parámetros cuantitativos (número de pedidos realizados, tiempo de ejecución, etc.) y aumentando o introduciendo parámetros cualitativos.

Elaboración de leyes para asegurar un salario digno y garantizar seguridad social integral

Repercusión en noticias (inseguridad y accidentes de tránsito)

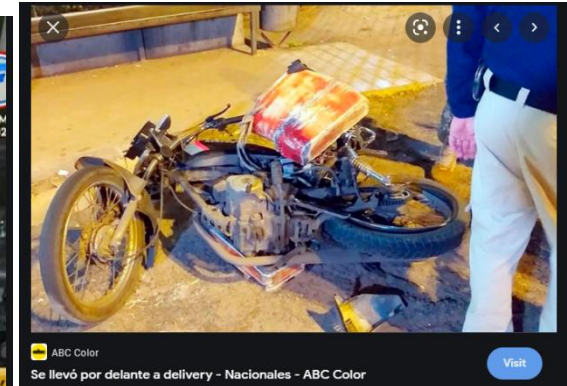

PROPUESTAS Y ESTUDIOS DEL IPS EN DESARROLLO

REGLAMENTACION DE
LA LEY DE
PREVENCION DE
RIESGOS LABORALES



Paraguay se encuentra en la aprobación de la Reglamentación de la Ley.

CREACION DE LEYES
ATRACTIVAS PARA
INCLUSION DE
TRABAJADORES
INDEPENDIENTES



En Py esta en proceso de estudio para una cobertura integral (protección de riesgos laborales) para trabajadores independientes

CREACION DEL FONDO
DE RIESGO LABORAL



IPS estudia la creación del fondo de riesgo laboral

CONVENIOS DE
COOPERACION CON
OISS PARA
CAPACITACIONES



Formador de formadores, capacitaciones, utilización de equipos de h y s

MUCHAS GRACIAS POR LA ATENCION

ING. Mg RL CECILIA RODRIGUEZ

Gerente de Prestaciones Económicas del Seguro Social

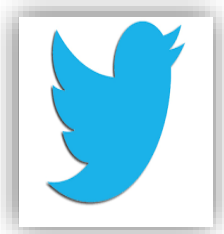

@IPSParaguay



Instituto de Previsión Social - Paraguay