



IBDP
Instituto Brasileiro de
Direito Previdenciário

REFORMA DEL SISTEMA PREVISIONAL BRASILEÑO. PEC 006/2019

Palestrante: Fabio L. dos Passos

- **Régimen General de Previsión Social – RGPS**
(Régimen de reparto)

Trabajadores privados

- Por cuenta ajena
- Independientes
- Rurales
- Opcional para personas que no trabajan

– Contribuição previdencial –
Alterações y criterios de validación

- Como es hoy:

• Empleados	Contribuyente Individual
• Domésticos	(independiente)
	Facultativo
• hasta R\$ 1.751,81 - 8%	20% o 11%
• hasta R\$ 2.919,72 - 9%	11%
• hasta R\$ 5.839,45 - 11%	5% (MEI) 5% SFBR

Alteraciones y criterios de validación

- Empleados
 - Domésticos
- Proposición:

NIVEL SALARIAL	ALICUOTAS PROGRESIVAS
HASTA UN SALÁRIO MÍNIMO	7,5%
Desde 1 SM (R\$ 998,00) hasta R\$ 2.000,00	9,0%
Desde R\$ 2.000,01 hasta R\$ 3.000,00	12%
Desde R\$ 3.000,01 hasta R\$ 5.839,45	14%

Contribución mínima (art. 29)
(criterio de validación)

El trabajador que recibe remuneración inferior al salario mínimo podrá:

- I - complementar su contribución;
- II - utilizar el valor que exceder al limite mínimo en otra contribución;
- III - agrupar contribuciones de diferentes meses;

Todo solamente podrá ser hecho en el mismo año civil.

Jubilaciones por tiempo de contribución y por edad Unificación

Como es hoy

	Tiempo de Contribución	Edad
Cotizaciones:	15 años (180 meses)	15 años
Tiempo total:	35/30 años	---
Edad mínima	no hay	65/60 años

(Edad mínima para trabajar/cotizar: 16 años)

Nueva Regla permanente:
(filiados después de la reforma)

65 años de edad (hombres) + 20 años de cotización

62 años de edad (mujeres) + 15 años de cotización

Reglas de transición :

jubilación por edad

65 años de edad (hombres) + 15 años de cotización

62 años de edad (mujeres) + 15 años de cotización

(transición gradual hasta 2023)

jubilación por tiempo de contribución

4 reglas de transición

(transición gradual desde 2 años hasta 2033)

Definición de la renta de la pensión

Etapa 1

Salário de benefício

Como es hoy :

media de los 80% más altos salarios de contribución

Como va ficar:

media de los 100% de los salarios de contribución

Definición de la renta de la pensión

Etapa 2

Como es hoy :

Jubilación por edad

70% +1% al año cotizado
(empieza con 85%)

Jubilación por tiempo de contribución

Fator previdenciário o 100%
(factor previsional)

Definición de la renta de la pensión

Etapa 2

- **En la regla permanente**

RMI: 60% da media

+ 2%/año TC que ultrapasar

20 años (Hombres) 15 años (mujeres)

Definición de la renta de la pensión

Etapa 2

Jubilación por incapacidad permanente

Regla general: 60% de la media + 2%/año que ultrapasar
20 años (hombres) 15 años (mujeres)

accidente de trabajo - 100% de la media

Muchas gracias!

Prof. MSc. Fabio Luiz dos Passos
Abogado

+55 49 9 99 68 69 99

contato@passosadvocacia.com.br

fabiodospassos@passosadvocacia.com.br

fabiodospassos1@gmail.com

IBDP / MISSÃO

Congregar agentes sociais que estudam o direito previdenciário com objetivo de conhecer, aprimorar, ampliar e discutir matérias afins.

Apoiar, fomentar, divulgar e incentivar estudos e pesquisas dos mais variados assuntos pertinentes ao direito previdenciário.

Atuar institucionalmente e assessorar entidades públicas e privadas em questões administrativas, jurídicas, legislativas e políticas pertinentes à seguridade social.

Realizar eventos de crescimento, divulgação e aprimoramento do direito previdenciário.



*Nossa visão é ser referência universal
para os agentes sociais no direito
previdenciário.*





*Nossos valores são: Ética, seriedade,
comprometimento, desenvolvimento
científico e eficiência.*



Para cumprir seus objetivos, poderão ser desenvolvidas as seguintes atividades:

- Planejamento, produção e edição de obras e materiais informativos relativos a seguridade social e outros temas jurídicos;
- Atuar junto aos poderes públicos visando o aperfeiçoamento da legislação e das normas, bem como o cumprimento das leis relativas a seguridade social em atenção à efetividade da norma;
- Atuar judicial ou extrajudicialmente na defesa de quaisquer direitos difusos, coletivos e individuais homogêneos;
- Promover estudos, pesquisas e eventos relacionados com a seguridade social;
- Promover o intercâmbio de conhecimentos técnicos e científicos e de capacitação com profissionais e entidades no Brasil e no exterior na área de direito previdenciário.

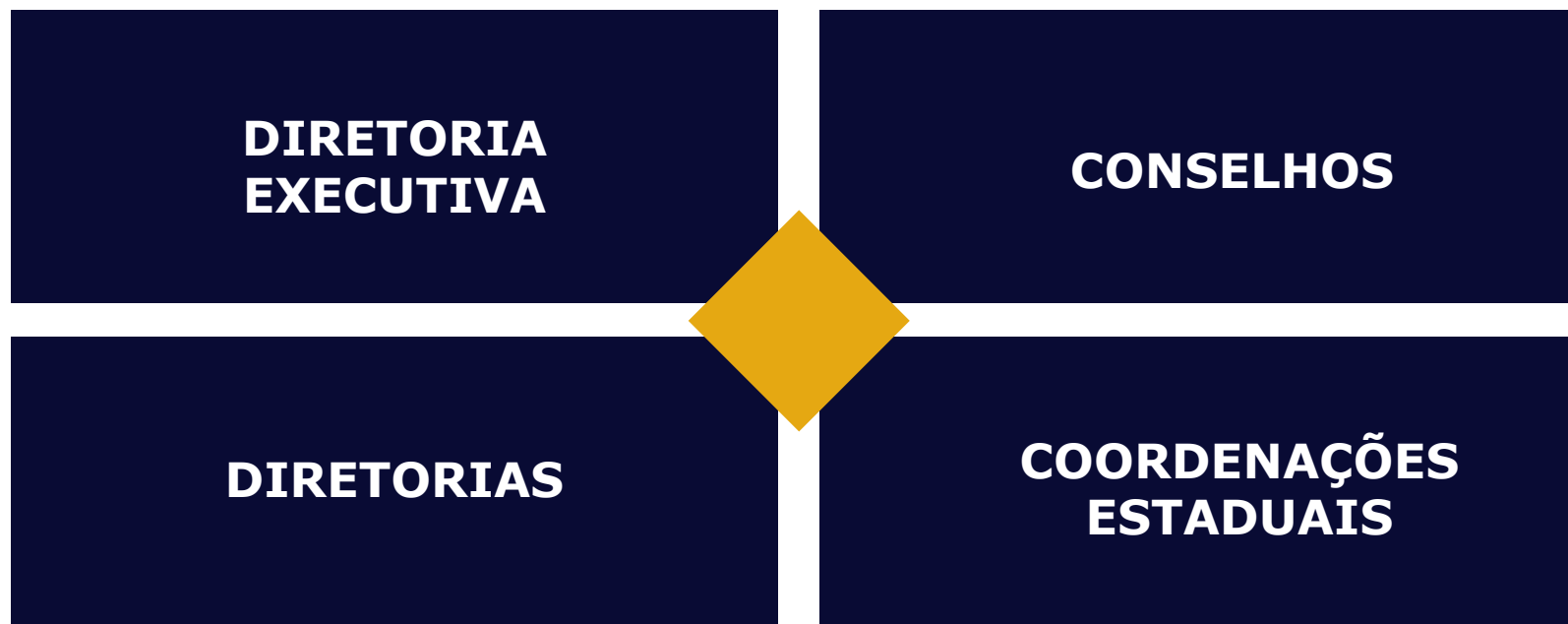



IBDP
Instituto Brasileiro de
Direito Previdenciário

Instituto Brasileiro de Direito Previdenciário (IBDP)

Rua Nunes Machado, 68, 7º andar - Sala 706 – Edifício The Five
Bairro: Centro - Curitiba – PR - CEP 80250-000

Atendimento IBDP Calc:

(41) 99903-2969 ou pelo e-mail suportecalc@ibdp.org.br

Eventos e cursos:

(41) 99678-5957 ou pelo e-mail eventos@ibdp.org.br

Administrativo:

(41) 99927-2806 ou pelo e-mail ibdp@ibdp.org.br

Comunicação: (41) 99924-6656

Horário de atendimento:

Segunda a sexta das 9h às 18h.

WWW.IBDP.ORG.BR

