

DIRECCION DE RIESGO LABORAL Y SUBSIDIOS ESTADISTICAS DE ACCIDENTES DE TRABAJO IPS

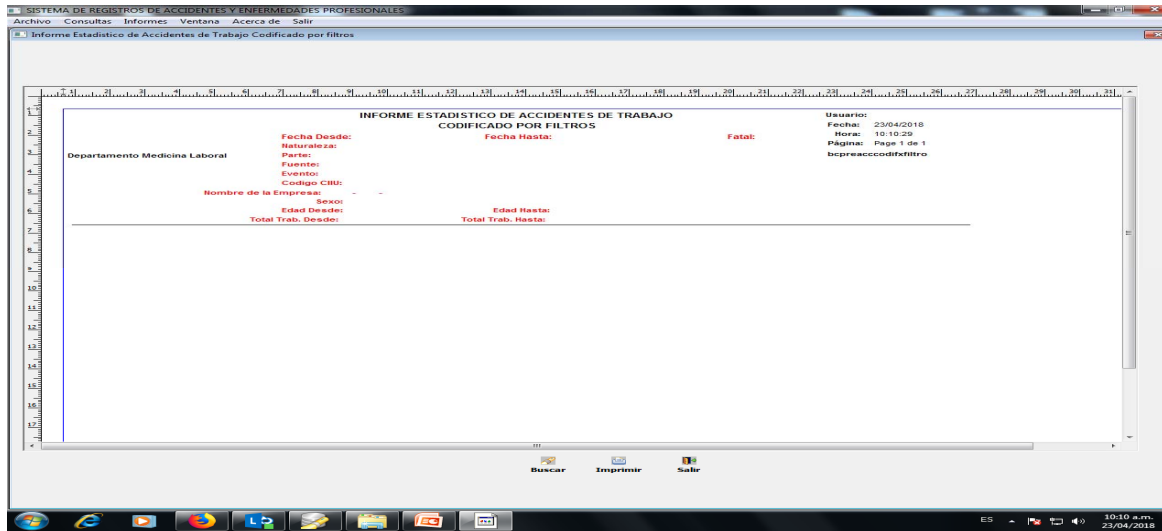

GERENCIA DE PRESTACIONES ECONOMICAS

SISTEMA ESTADISTICO EN EL IPS



DATOS OBTENIDOS
cuándo, dónde, cómo, por qué, quien, lesión, coste económico ?

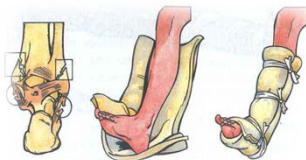

IMPORTANCIA DE LAS ESTADÍSTICAS

**OBJETIVO PRINCIPAL
CONOCER LA MAGNITUD Y LAS CARACTERÍSTICAS DE LA SINIESTRALIDAD
LABORAL**



**ESTABLECER LAS TÉCNICAS ADECUADAS PARA SU PREVENCIÓN DE RIESGOS
LABORALES**



DISMINUIR ACCIDENTES DE TRABAJO Y ENFERMEDADES PROFESIONALES

COSTOS DE UN ACCIDENTE DE TRABAJO



**PERDIDA PARA LA
SOCIEDAD (FAMILIA Y
EMPRESA)**

**COSTE
ECONOMICO**

**COSTE
HUMANO**

**COSTE ECONOMICO
IPS**

PRIMEROS AUXILIOS,
CIRUGIAS,
INTERNACION, SALA O
TERAPIA

MEDICAMENTOS,
PROTESIS E INSUMOS

EXAMENES MEDICOS

PAGO POR REPOSO (12
meses, 75% del salario)

PAGO POR JUBILACION
(X años esperanza de
vida)

POSICIONAMIENTO DE REPOSOS DE AT VERSUS TIPO DE REPOSO

CANTIDAD DE REPOSO POR CONCEPTO

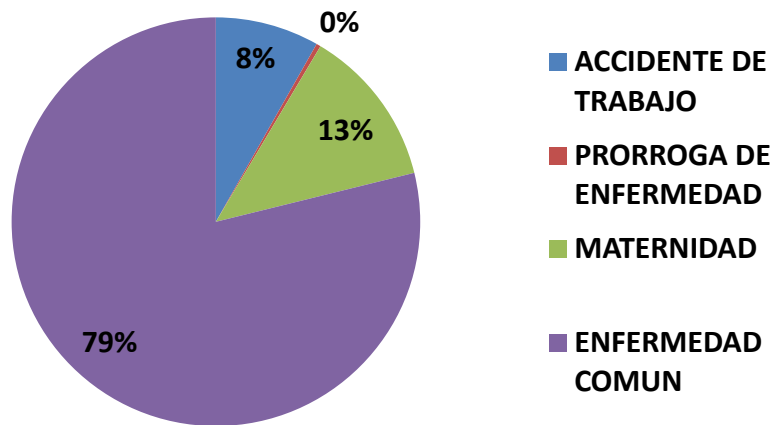

MONTO PAGADO POR TIPO DE REPOSO

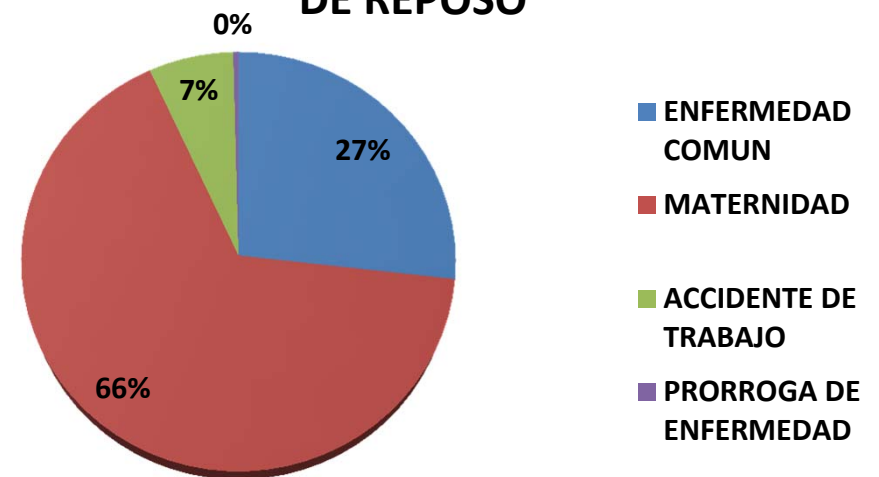

CANTIDAD DE REPOSOS Y MONTOS PAGADOS POR AT POR AÑO

AÑOS	MONTOS POR CONCEPTO AT (\$.)	PORCENTAJE /VARIACION MONTO	CANTIDAD	PORCENTAJE /VARIACION CANTIDAD
2.006	379.608		2.604	
2.007	454.665	19,77%	3.062	17,59%
2.008	525.552	15,59%	3.250	6,14%
2.009	605.680	15,25%	3.547	9,14%
2.010	615.324	1,59%	3.505	-1,18%
2.011	800.411	30,08%	4.179	19,23%
2.012	846.436	5,75%	3.874	-7,30%
2.013	760.428	-10,16%	3.789	-2,19%
2.014	685.859	-9,81%	3.263	-13,88%
2.015	1.147.366	67,29%	5.165	58,29%
2.016	1.376.678	19,99%	6.249	20,99%
2.017	1.578.595	14,67%	7.215	15,46%
2.018	490.232		1.996	
2.018	1.815.384	15,46%	8.009	11%

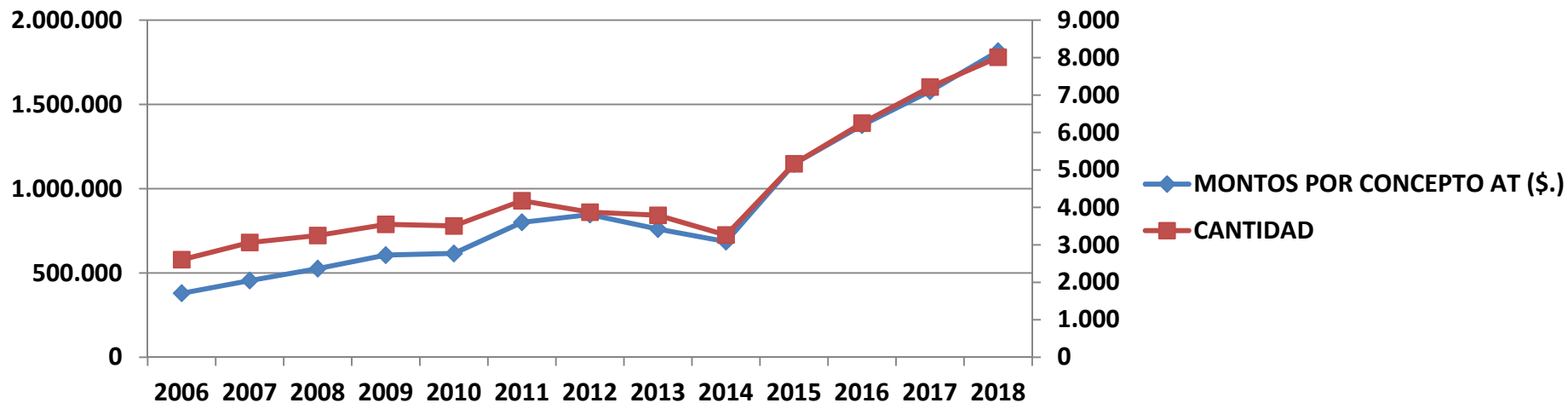

CANTIDAD DE JUBILADOS PENSIONADOS E INDEMNIZADOS Y MONTOS PAGADOS POR AT POR AÑO

CONCEPTOS DE PAGO JUBILACION POR ACCIDENTE DE TRABAJO	INDEMNIZACION (\$)	JUB.INV.TOTAL.PER M Y PARCIAL PERMANENTE (\$)	JUB.INV.TOTAL CON/ADAPTACIÓN (\$)	PENSION PDH(\$)	TOTAL GENERAL(\$)
MONTOS 2008	21.209	55.026	26.453	622.893	725.581
MONTOS 2009	26.567	118.349	56.542	598.811	800.268
MONTOS 2010	24.906	168.445	60.326	583.064	836.741
MONTOS 2011	32.600	261.686	152.921	607.308	1.054.515
MONTOS 2012	41.635	319.818	241.914	621.919	1.225.286
MONTOS 2013	53.317	358.009	313.558	626.159	1.351.043
MONTOS 2014	15.128	408.721	389.420	623.024	1.436.292
MONTOS 2015	14.597	468.141	488.412	623.963	1.595.114
MONTOS 2016	42.324	749.201	369.025	623.173	1.783.723
MONTOS 2017	87.547	891.645	335.636	616.075	1.930.903

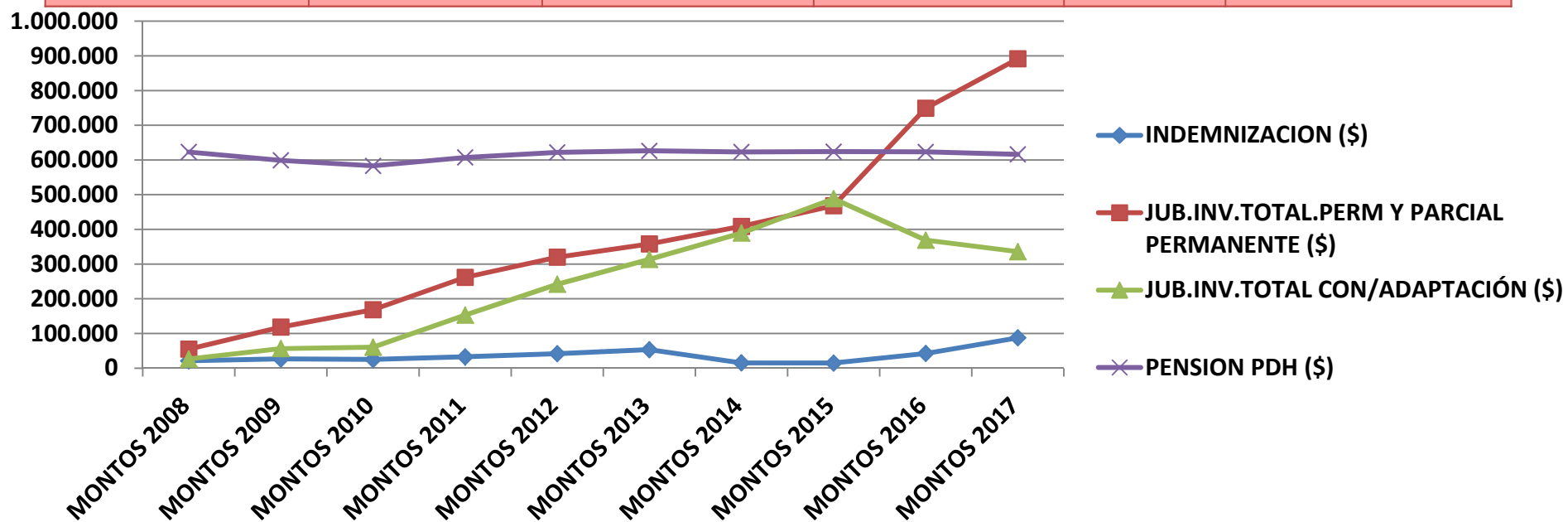

MONTOS TOTALES PAGADOS POR AT POR AÑO (BCP Y BLP)

CONCEPTOS DE PAGO POR ACCIDENTE DE TRABAJO	TOTAL PAGADO POR FONDO DE JUBILACION (\$)	TOTAL PAGADO POR FONDO DE REPOSO (\$)	TOTAL PAGADO POR AT (\$)
MONTOS 2008	725.581	525.552	1.251.133
MONTOS 2009	800.268	605.680	1.405.948
MONTOS 2010	836.741	615.324	1.452.065
MONTOS 2011	1.054.515	800.411	1.854.926
MONTOS 2012	1.225.286	846.436	2.071.722
MONTOS 2013	1.351.043	760.428	2.111.471
MONTOS 2014	1.436.292	685.859	2.122.151
MONTOS 2015	1.595.114	1.147.366	2.742.480
MONTOS 2016	1.783.723	1.376.678	3.160.401
MONTOS 2017	1.930.903	1.578.595	3.509.498

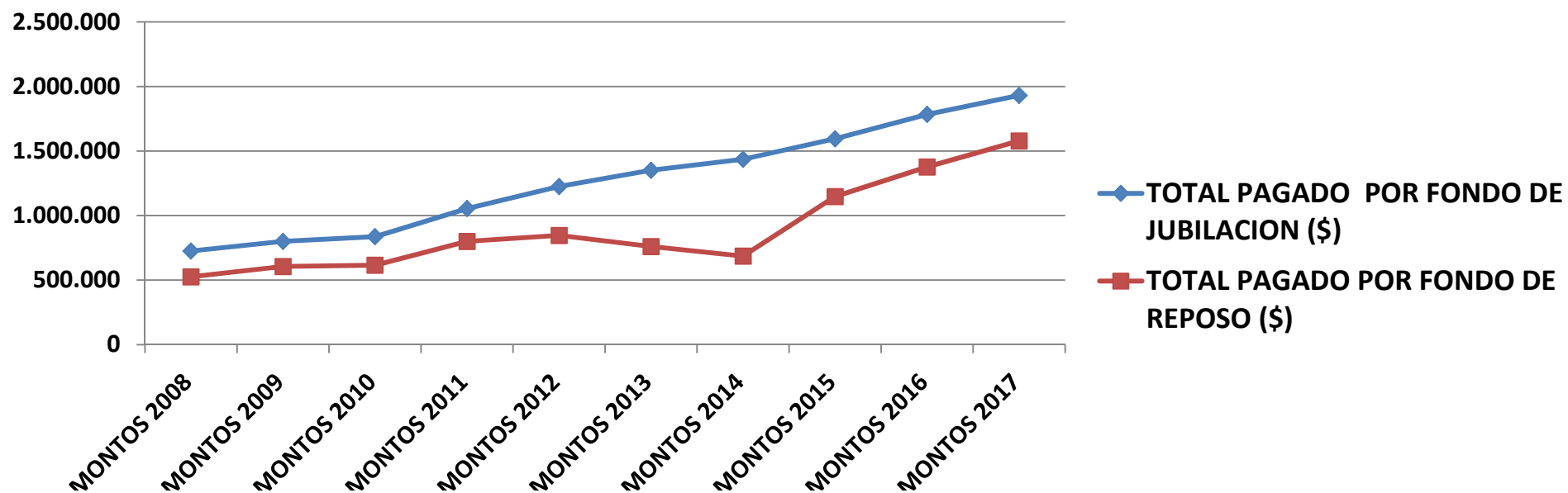

ACCIDENTE DE TRABAJO POR EDAD Y MONTO año 2017

Rango	Cantidad	Monto (\$)	Relación (\$)
15-19	39	4.981	128
20-24	1.118	204.872	183
25-29	1.416	291.917	206
30-34	1.133	261.335	231
35-39	997	212.146	213
40-44	707	161.868	229
45-49	593	134.538	227
50-54	498	105.764	212
55-59	354	106.012	299
60-64	279	78.478	281
65-69	59	13.184	223
70 y mas	22	3.500	159
Total general	7.215	1.578.595	

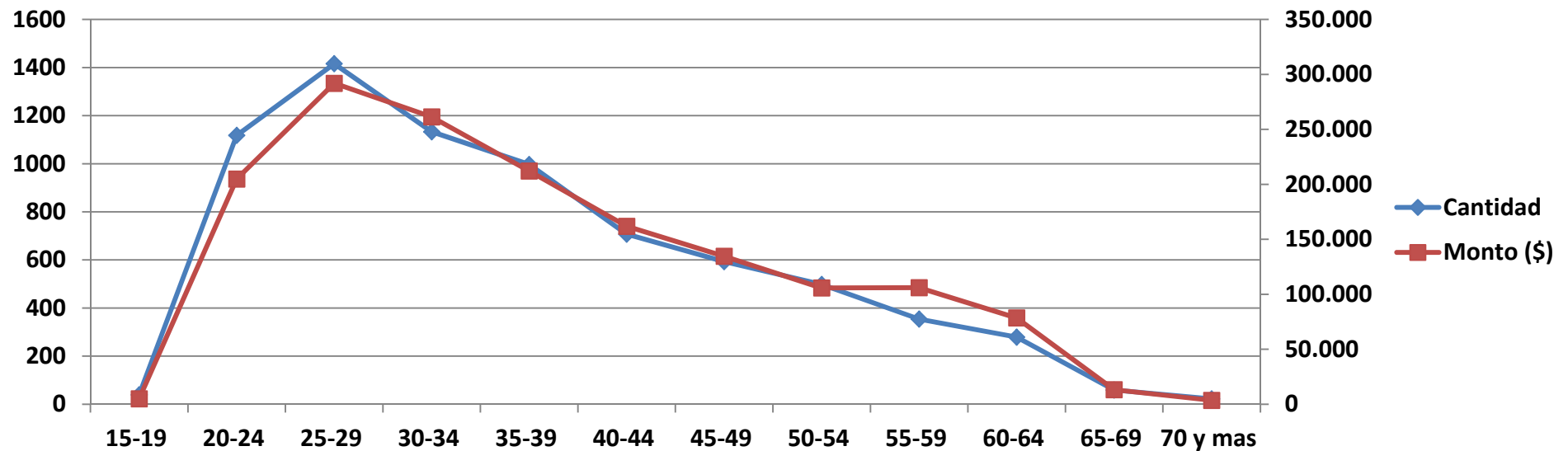

ACCIDENTE DE TRABAJO POR GENERO (MONTO VS CANTIDAD AÑO 2017)

GENERO	CANTIDAD	MONTO (\$)	RELACION
HOMBRE	6.037	1.360.202	225
MUJER	1.178	218.393	185
TOTAL GENERAL	7.215	1.578.595	

CANTIDAD

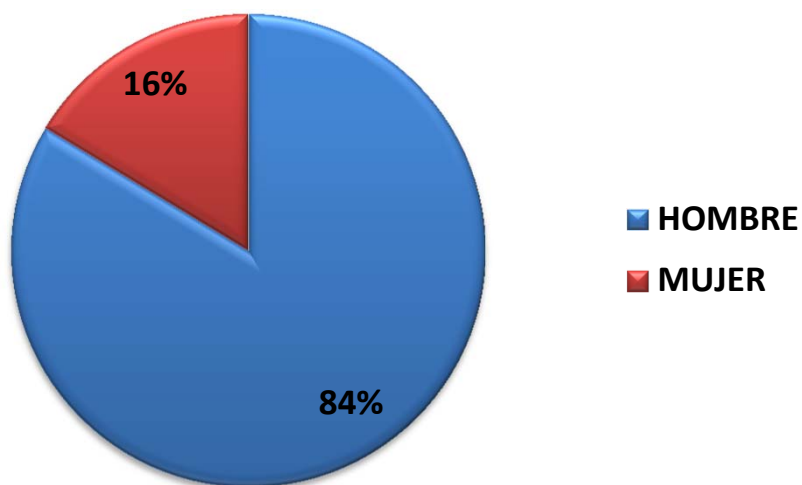

MONTO (Gs)

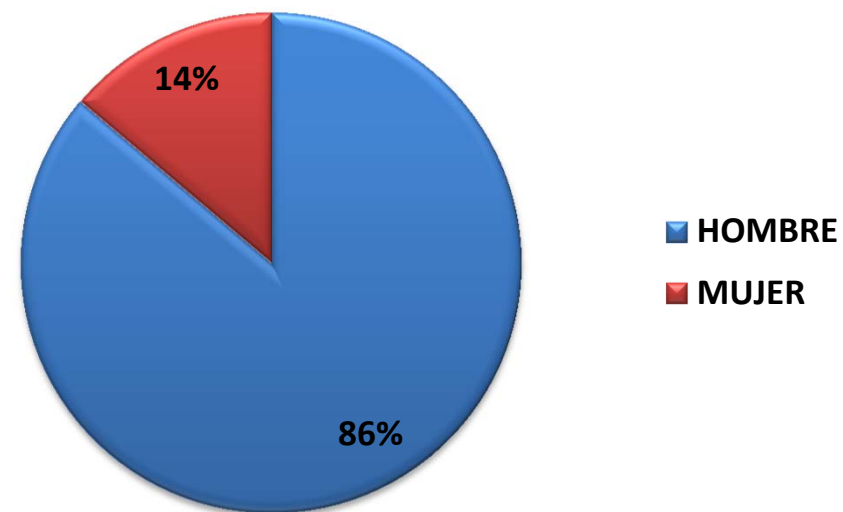

ACCIDENTE DE TRABAJO POR ACTIVIDAD ECONOMICA AÑO 2017

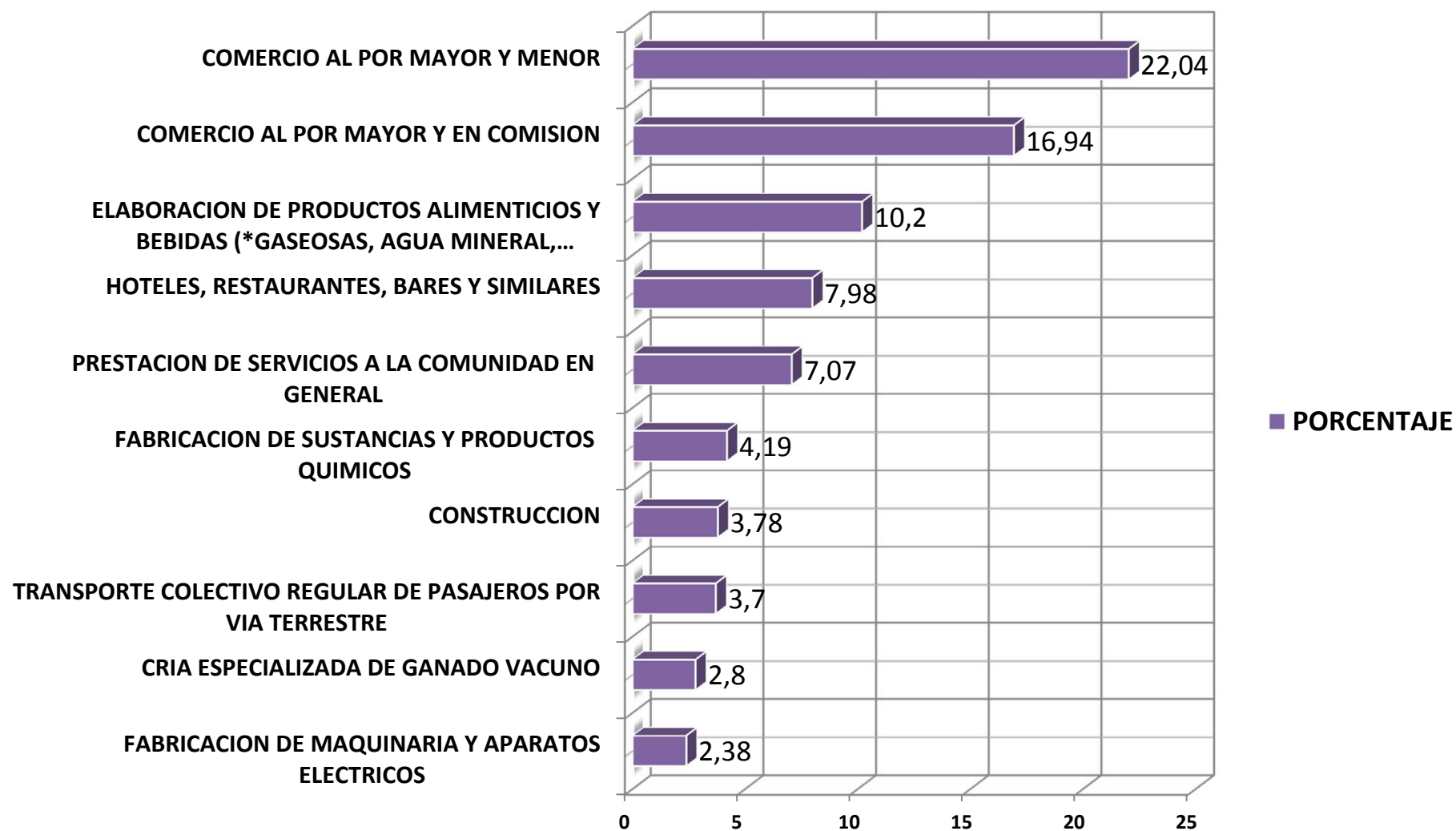

ACCIDENTE DE TRABAJO POR LOCALIDAD AÑO 2017

Localidad	Cantidad	Días de Reposo
Asunción	5.833	128.414
Concepción	204	4.421
Guaira	88	1.417
Caaguazu	144	3.371
Itapua	315	6.719
Misiones	8	180
Alto Parana	486	10.156
Ñeembucu	11	252
Amambay	55	1.531
Canindeyu	17	454
Boqueron	1	30
Central	31	193
Cordillera	5	105
Paraguari	9	163
Caazapa	1	15
San Pedro	7	184
Total general	7.215	157.605

CANTIDAD DE REPOSOS POR LOCALIDAD

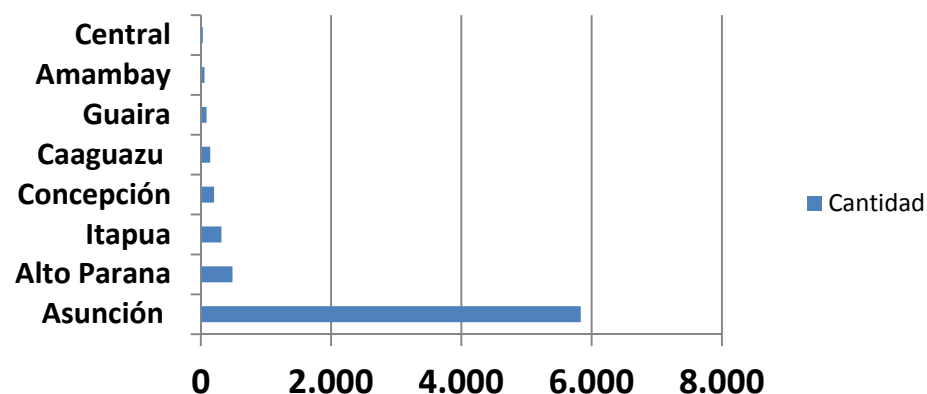

TOTAL DE DIAS PERDIDOS POR REPOSOS
157.605
SE TRADUCE A MENOS PRODUCCION

ACCIDENTE DE TRABAJO CANTIDAD SEGÚN HORARIOS Y DIAS

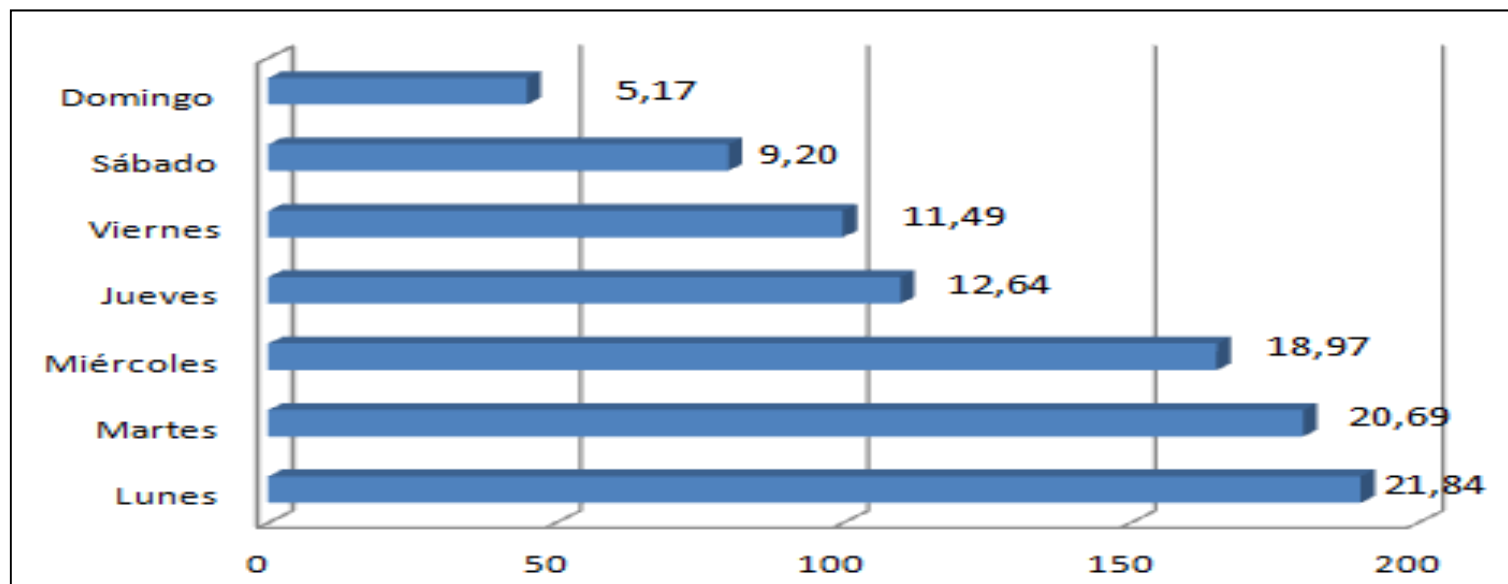

**DIAS Y HORAS CON + AT
LUNES Y MARTES DE 07 A 10 am**

ACCIDENTE DE TRABAJO CANTIDAD SEGÚN ZONA DEL CUERPO AFECTADA AÑO 2017

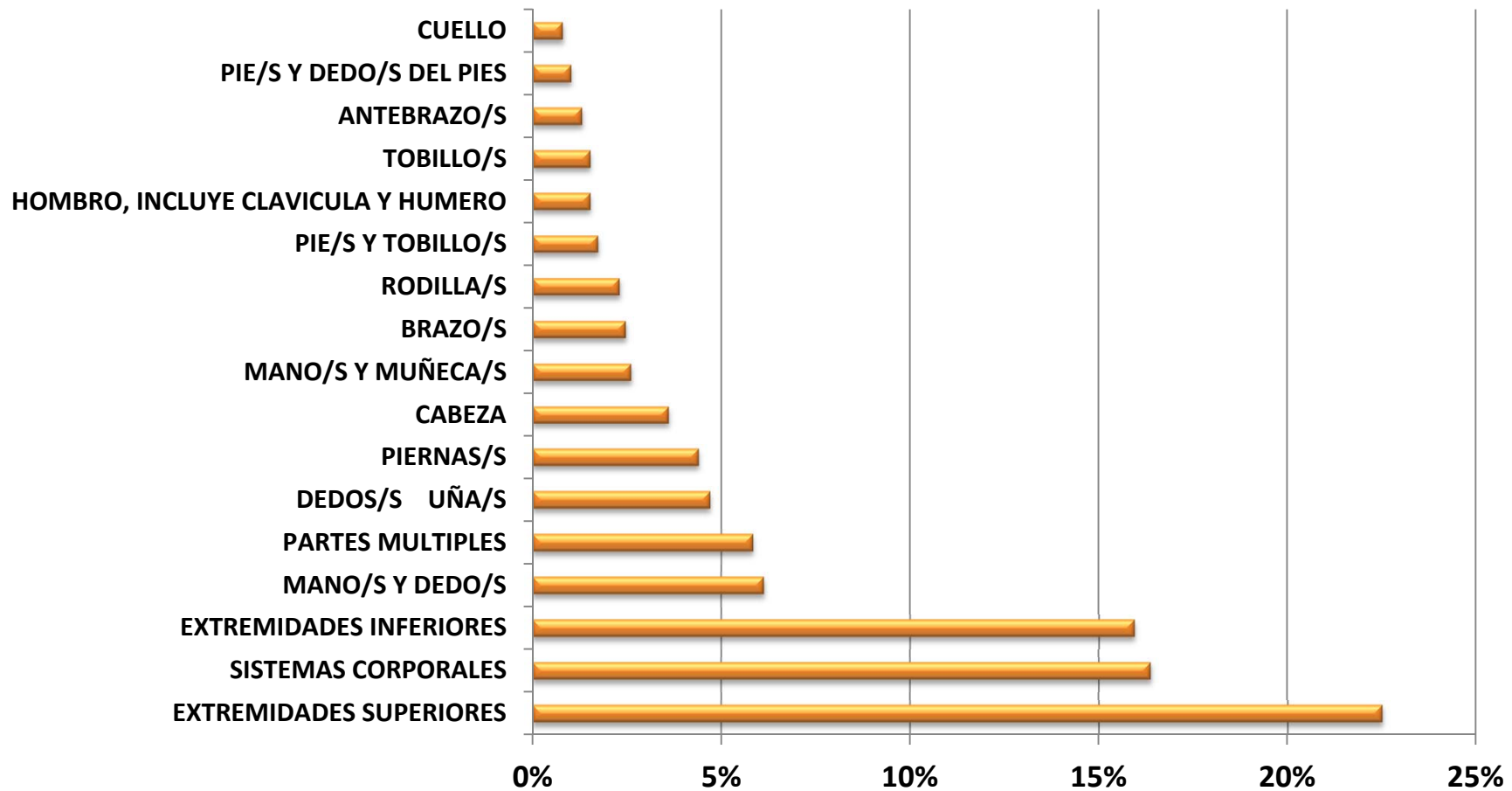

**ZONA +AFECTADA,
EXT. INFERIORES
Y SUPERIORES**



ACCIDENTE DE TRABAJO CANTIDAD SEGÚN FUENTE DE ACCIDENTES AÑO 2017

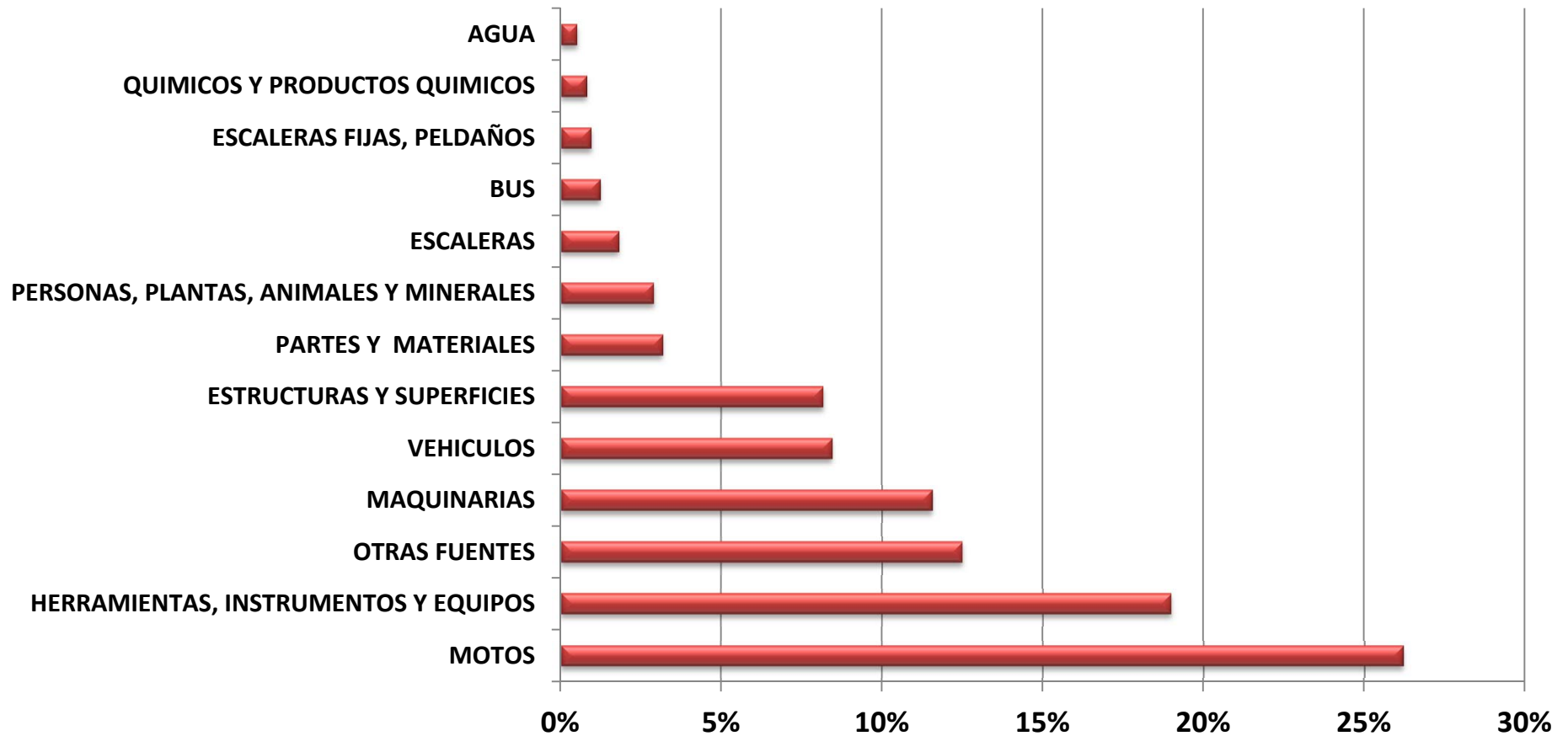

MAYOR AT X MOTOS Y MAQUINARIAS



ACCIDENTE DE TRABAJO, LUGAR EN EL QUE SE PRODUJO

AÑO	LUGAR DE OCURRENCIA DEL AT			Cantidad Total AT
	Dentro/Empresa	Fuera/Empresa	IN ITINERE	
2017	55%	17%	28%	100%

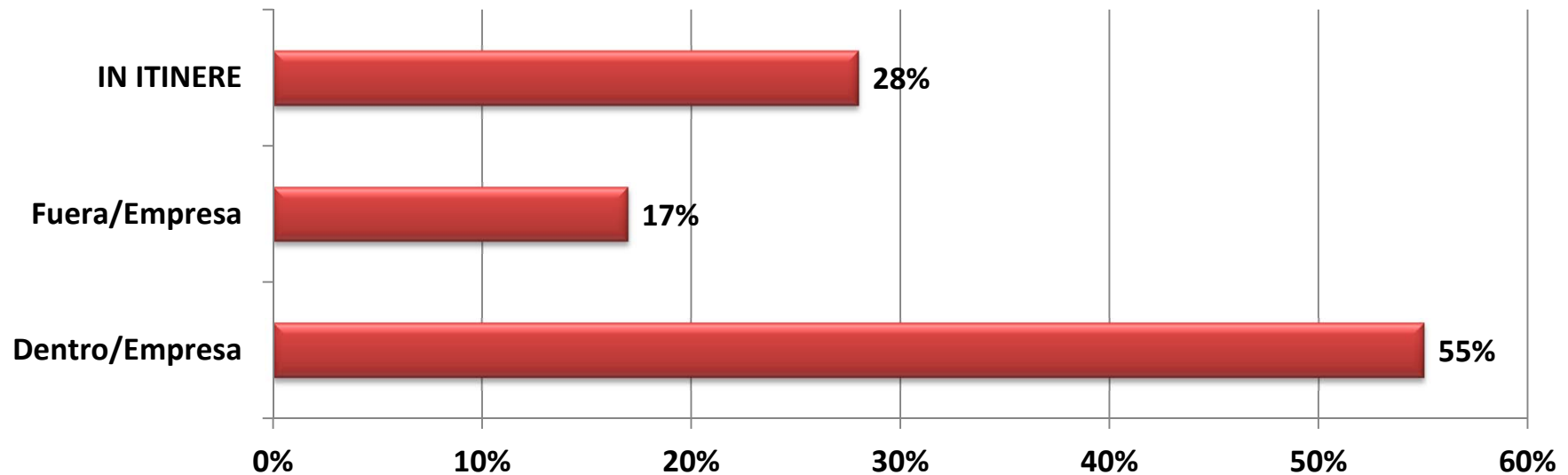

• ACCIDENTES
CON MOTOS

363



• ACCIDENTES
CON
AUTOMOVILES

117



AÑO	ACCIDENTES FATALES
2015	7
2016	4
2017	4

COMO GESTIONAR Y EN CUANTO TIEMPO SE COBRA

Art. 51 del Decreto Ley 1.860/50, el Patrón o su representante deberán denunciar al IPS cualquier Accidente que ocurra a sus trabajadores de los 8 días de producido. Transcurrido a los 8 días estará sujeto al pago en concepto de multa de guaraníes 15.000 por día, por presentación tardía conforme a la Resolución C.A. Nro. 0068-040-2014

AREA DE CONTROL DE REPOSO **Comunicación de Accidente de Trabajo**

Usuario: _____
Fecha: 24/01/2012
Páginas: Page 1 de 1
bcprepagacc

Lugar y Fecha: _____

Señor: _____
Presidente del Consejo de Administración
Instituto de Previsión Social

Presente:

Me dirijo a Usted, a fin de comunicarle un accidente de trabajo, haciendo constar acerca del mismo los siguientes datos:

Apellido y Nombre del Asegurado: _____
C.I.N° _____ Edad: _____ Estado Civil: _____ Profesión: _____
Domicilio: _____
Funciones que realiza en la empresa: _____
Horario Normal de Trabajo: _____
Lugar donde ocurrió el Accidente de Trabajo: _____
Fecha, Día y hora: _____
El hecho ocurrió como sigue: _____

Son testigos del Accidente las siguientes personas:

1- Nombres y Apellido: _____
Domicilio: _____ CIN#: _____
2- Nombres y Apellido: _____
Domicilio: _____ CIN#: _____

Quienes firman al pie de la presente ratificando la veracidad de lo expresado más arriba, con la constancia de que el mismo ocurrió a consecuencia de un trabajo encomendádole.

Firma del Testigo Firma del Testigo

Empleado: _____ N° Patronal Empresa: _____ Teléfono: _____
Domicilio: _____ Ciudad o Pueblo: _____

Firma del Patrón Sello de la Empresa

**QUIEN LO
TIPIFICA?
COMISION DE AT**

**DONDE?
DEPARTAMENTO DE GESTION
MEDICA LABORAL, SITO DR.
PEÑA Y ODRIZOLA DE LU A
VIERNES DE 07 A 13**

**TIEMPO DEL
PROCESO DE
PAGO 30 A 45
DIAS**



Cobro de reposos

Para el cobro debe acudir a cualquier sucursal del **Banco Nacional de Fomento**, con dos fotocopias de su cédula de Identidad y el original de la misma, **de lunes a viernes, en el horario de 08:00 a 13:00.**

INGRESA A WWW.IPS.GOV.PY

COMO HACER SEGUIMIENTO

INGRESA A WWW.IPS.GOV.PY

The image displays three sequential screenshots of the Instituto de Previsión Social (IPS) website, illustrating the steps to access the 'Reposos' (Leave) section. The first screenshot shows the homepage with a sidebar containing various service categories like 'GUÍA MÉDICA', 'ASEGURADOS', and 'PRESTACIONES ECONÓMICAS'. A red arrow points from the 'PRESTACIONES ECONÓMICAS' link to the second screenshot. The second screenshot shows the 'Prestaciones Económicas' page, where another red arrow points to the 'Reposos' link. The third screenshot shows the 'Reposos' page, which provides detailed information about different types of leave, such as 'Reposo por Maternidad', 'Reposo por accidente de trabajo', and 'Reposo (Subsidio) por Enfermedad'. A search bar and a 'Transparencia Ley 5.189' button are also visible on the right side of the page.



INSTITUTO DE PREVISIÓN SOCIAL

Nro. C.I.:
Nombre(s):
Apellido(s):
Buscar Persona Limpiar Campos

Consulta Reposos



Que significa la Observación del Sistema en mi Reposo?

CONTACTOS



INGRESA A WWW.IPS.GOV.PY,
PARA DATOS Y BAJAR
FORMULARIOS



TELEFONO DIRECTO 021-219-
7600



CORREO reposito@ips.gov.py

CONCLUSIONES

- ✓ **LOS ACCIDENTES DE TRABAJO SE PRODUCEN EN MAYOR PORCENTAJE LOS DIAS LUNES EN HORARIOS DE 8 A 10 AM, DENTRO DEL LUGAR DE TRABAJO EN ASUNCION.**
- ✓ **LA EDAD DEL TRABAJADOR CON MAYOR CASOS DE AT SE COMPRENDE ENTRE 20 A 34 AÑOS Y CON MAYOR INCIDENCIA EN LOS HOMBRES CON 84 % .**
- ✓ **EL MAYOR PORCENTAJE DE ACCIDENTES DEJA LESIONES EN EXTREMIDADES SUPERIORES, LA FUENTE QUE MAS SE REPITE SON AT DE MOTOS Y MAQUINAS.**
- ✓ **OCURRE EN GENERAL EN CUANTO A LA ACTIVIDAD ECONOMICA EN COMERCIO AL POR MAYOR (ALTA INFORMALIDAD LABORAL).**
- ✓ **POR AT EN EL AÑO 2017 SE HAN PERDIDO 157.605 DIAS!!!!!!!!!!!!!!!!!!!!!!!!!!!!!!**