

El Convenio General del Sector de la Construcción en España. Un caso de éxito

David Sáez

Director de Seguridad y Salud

Bilbao 24/06/2019

¿Quiénes somos?

- * Entidad **paritaria sin ánimo de lucro**. constituida por el **Convenio General de la Construcción de 1992**.



- * Patronato compuesto por:
 - **26** miembros **representantes** de las **asociaciones empresariales**. y
 - **26** miembros **representantes** de los **sindicatos**.

Fines / Misión

Garantizar a **trabajadores y empresas**, en el marco del Convenio General del Sector de la **Construcción**, la prestación de **servicios** en los ámbitos de:

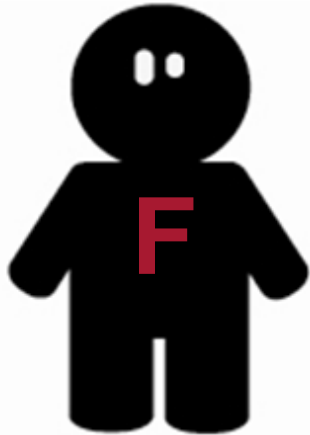

Formación



**Seguridad
y salud**



Empleo

Estructura organizativa

Sistema de gestión **descentralizado** a través de **17 Consejos Territoriales.**



Financiación

- * Presupuesto para el **año 2018: +63 millones de €.**
- * Las principales **fuentes de financiación** son:

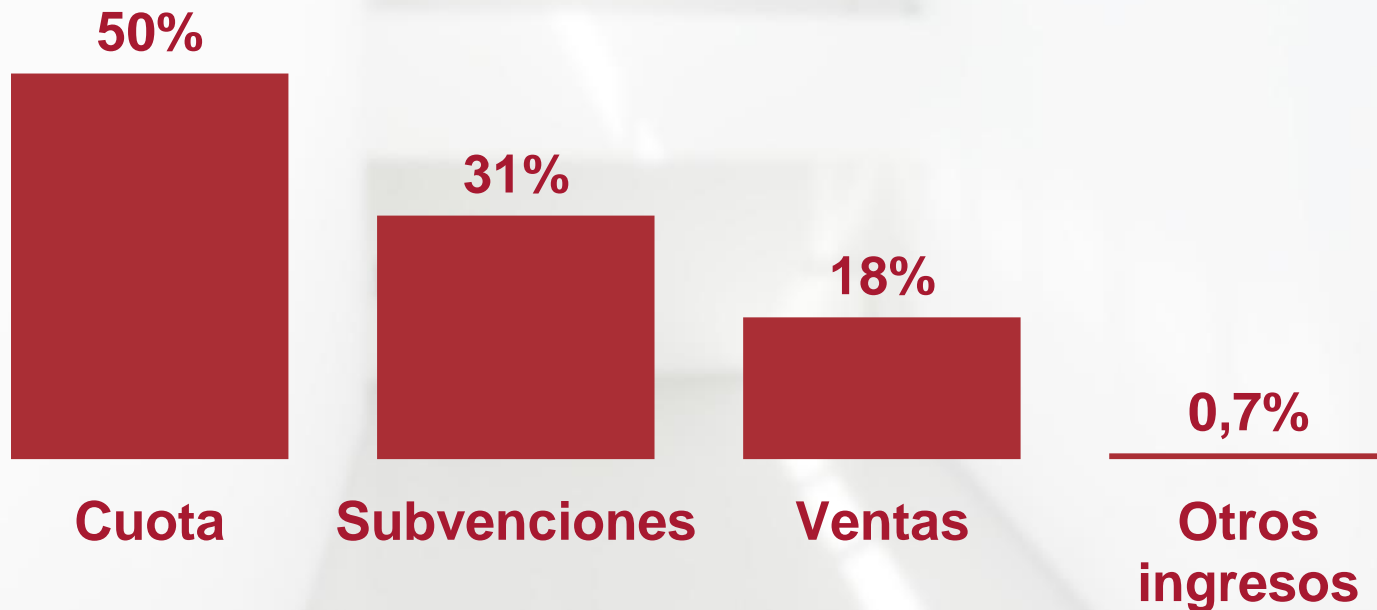

+80.000 empresas del sector **pagan cuota** a la Fundación

Principales cifras

**46 centros
de formación**

**22 centros
de prácticas
preventivas**

≈ 1.000

**formadores
en 2018**

+ 140 manuales

Año 2018

+91.000 alumnos

**≈ 3,9 millones de
horas de
formación**

Año 2018

7 títulos FP

**139 certificados
profesionales**

+900 AA.FF.

Año 2018

+ 7.340

consultas PRL

**+ 13.984 visitas
a obras**

Portal

de empleo:

+2.800 empresas

+81.000 trabaj.

TPCs:

+700.000

Convenio Construcción: Formación PRL

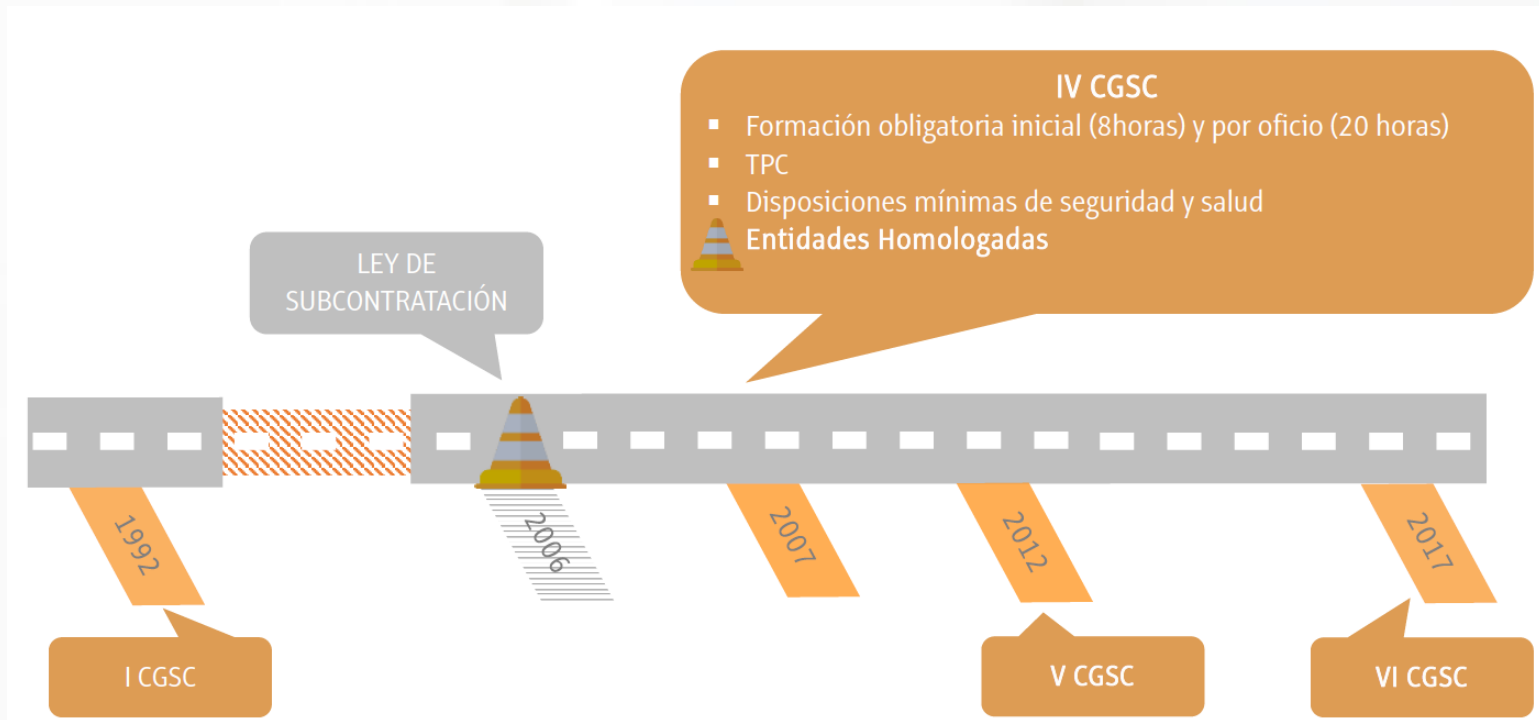

Convenio Construcción: Evolución accidentabilidad

EVOLUCIÓN ÍNDICE DE INCIDENCIA

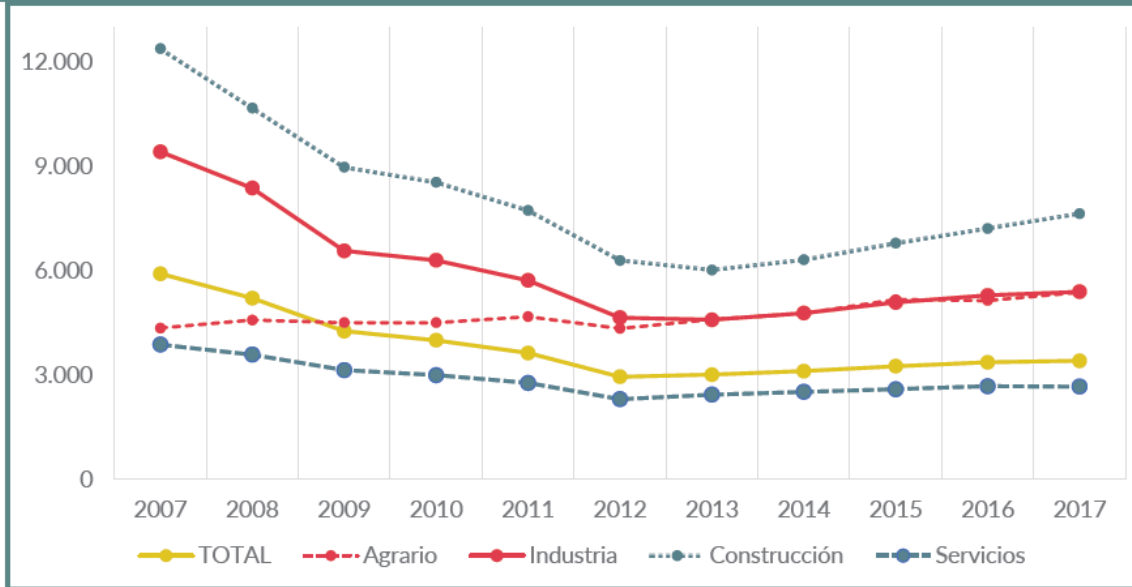

Papel fundamental para la bajada de índices de accidentabilidad

VI Convenio Colectivo General del Sector de la
Construcción.

Constarán dos tipos de acciones en materia de prevención de riesgos laborales:

- a) **El primer ciclo**, denominado **“aula permanente”**, formación inicial sobre los riesgos del sector, conceptos generales sobre la materia. Es formación **presencial** de **8 horas**.
- b) **El segundo ciclo** deberá transmitir, además de la formación inicial, conocimientos y normas específicas en relación con el **puesto de trabajo o el oficio**. Son módulos formativos **presenciales** de **20 horas**, estructurados por puesto de trabajo o por oficio.
- c) **Formación de nivel básico(NBSC)**: Recurso preventivo: **una parte presencial**, que como mínimo ha de ser **de 20 horas y el resto en la modalidad de teleformación, hasta completar las 60 horas totales**, que forman el curso.

*Convenio Construcción: Formación PRL 2º
ciclo*

VI Convenio Colectivo General del Sector de la
Construcción.

Formación estructurada por puesto de trabajo o por oficios.

Ciclos formativos por puesto de trabajo	
Personal directivo de empresa (Presencia/Teleformación)	10 horas
Responsables de obra y técnicos de ejecución	20 horas
Mandos intermedios	20 horas
Delegados de prevención	70 horas
Administrativos (Presencia/Teleformación)	20 horas

Convenio Construcción: Formación PRL 2º ciclo

VI Convenio Colectivo General del Sector de la Construcción.

Ciclos formativos por oficio 20 horas

Albañilería.	Trabajos de aislamiento e impermeabilización.
Demolición y rehabilitación.	Trabajos de montaje de estructuras tubulares.
Encofrados.	Operario de instalaciones temporales de obra y auxiliares: plantas de aglomerado, de hormigón, de machaqueo y clasificación de áridos.
Ferrallado.	Estabilización de explanadas y extendido de firmes.
Revestimiento de yeso.	Colocación de materiales de cubrición.
Electricidad.	Conservación y explotación de carreteras.
Fontanería.	Ejecución de túneles y sostenimiento de las excavaciones subterráneas y de los taludes.
Cantería.	Cimentaciones especiales, sondeos y perforaciones.
Pintura.	Trabajos de construcción y mantenimiento de líneas férreas.
Solados y alicatados.	Trabajos marítimos.
Operadores de aparatos elevadores.	Trabajos de redes de abastecimiento y saneamiento y pocería.
Operadores de vehículos y maquinaria de movimiento de tierras.	Trabajos de montaje de prefabricados de hormigón en obra.
Operadores de equipos manuales.	Operario de taller de materiales: piedras industriales, tratamiento o transformación de materiales, canteros y similares.
Trabajos de soldadura	Montador de escayola, placas de yeso laminado y asimilados
Mantenimiento de maquinaria y vehículos	

*Convenio Construcción: Formación PRL 2º
ciclo*

VI Convenio Colectivo General del Sector de la
Construcción.

- La formación de segundo ciclo del Convenio por oficio, dispone de una **parte común (14 horas)** y una **parte específica (6 horas)**. En todo caso, la parte común debe impartirse con carácter previo a la parte específica.
- **Convalidaciones** de formación con sectores afines: metal, minería, etc.
- La Fundación tiene un **sistema de homologación de entidades homologadas** para impartir las acciones formativas del Convenio: **control de la impartición real de la formación**

Productos y servicios gratuitos en PRL

<http://maquinapp.lineaprevencion.com>

MESA DE CORTE

1 Indica si son verdaderas o falsas las siguientes afirmaciones sobre la mesa de corte.
Al finalizar pulsar el botón de "COMPROBAR"

	VERDADERO	FALSO
La tuerca de fijación del disco está fuertemente apretada.	<input type="radio"/>	<input type="radio"/>
El disco corta bien aunque le falte algún diente.	<input type="radio"/>	<input type="radio"/>
El disco gira equilibrado.	<input type="radio"/>	<input type="radio"/>
No es necesario comprobar el resguardo.	<input type="radio"/>	<input type="radio"/>
El protector de disco está apoyado en la mesa por su propio peso.	<input type="radio"/>	<input type="radio"/>

COMPROBAR

SIGUIENTE PÁGINA

NAVEGACIÓN POR EL CUESTIONARIO

1 2 3 4 5 6 7 8 9 10 11 12 13 14 15 16



MAQUINAPP

Aspectos preventivos en la utilización de maquinaria.



<http://andamiando.lineaprevencion.com/>

ANDAMIANDO APRENDE JUGANDO



AUDIOVISUALES

<http://www.lineaprevention.com/lptv>

LP **LÍNEA PREVENCIÓN**

¿QUÉNES SOMOS? INFORMACIÓN DOCUMENTACIÓN CURSOS VISOR ESTADÍSTICO LÍNEA PREVENCIÓN TV

31 de octubre de 2018

CANALTV
+10 CANALES TEMÁTICOS
A LOS QUE PODRÁS ACCEDER DE FORMA FÁCIL

900 20 30 20

CURSOS DE PREVENCIÓN DE RIESGOS LABORALES

CANALES

Todos los canales

- Corporativo
- Genéricos
- Centro de prácticas preventivas
- Medidas preventivas en obra civil
- Medios auxiliares
- Medios de protección colectiva
- Medios de protección individual
- Implantación en obra
- Situaciones de emergencia
- Ergonomía

SEÑALIZACIÓN PROFESIONAL EN OBRAS DE CARRETERA
Señalización provisional en conservación de carreteras
☆☆☆☆☆ | 5:58

TRABAJOS DE TOPOGRAFÍA
Trabajos de topografía
☆☆☆☆☆ | 3:33

TRABAJOS DE REHABILITACIÓN
Trabajos de rehabilitación
☆☆☆☆☆ | 4:26

SEGURIDAD Y SALUD PARA OPERADORES DE APARATOS ELEVADORES
Manipulación de aparatos elevadores
☆☆☆☆☆ | 6:05

RIESGOS PSICOSOCIALES EN EL SECTOR DE LA CONSTRUCCIÓN
Riesgos psicosociales en el sector de la construcción
☆☆☆☆☆ | 4:31

COLOCACIÓN DE PREFABRICADOS
Colocación de prefabricados
☆☆☆☆☆ | 3:45

TRABAJOS DE ALBAÑILERÍA
Trabajos de albañilería
☆☆☆☆☆ | 4:28

TRABAJOS DE SOLADO Y ALICATADO
Trabajos de solado y alicatado
☆☆☆☆☆ | 5:23

TRABAJOS DE FERRALLADO
Trabajos de ferrallado
☆☆☆☆☆ | 5:23

<https://www.youtube.com/playlist?list=PLEA6E5BA7D6571AC2>

YouTube

Buscar

Prevenición

44 vídeos · 6.633 visualizaciones · Actualizado por última vez el 9 oct. 2017

Fundación Laboral de la Construcción - Canal YouTube **SUSCRIBIRSE**

- Aparatos elevadores. Prevención de riesgos laborales**
Fundación Laboral de la Construcción - Canal YouTube 6:06
- Prefabricados. Prevención de riesgos laborales**
Fundación Laboral de la Construcción - Canal YouTube 3:46
- Rehabilitación. Prevención de riesgos laborales**
Fundación Laboral de la Construcción - Canal YouTube 4:26
- Topografía. Prevención de riesgos laborales**
Fundación Laboral de la Construcción - Canal YouTube 3:35
- Señalización en conservación y explotación de carreteras. Prevención de riesgos laborales.**
Fundación Laboral de la Construcción - Canal YouTube 5:53
- Pintura. Prevención de riesgos laborales**
Fundación Laboral de la Construcción - Canal YouTube 4:15
- Fontanería. Prevención de riesgos laborales**
Fundación Laboral de la Construcción - Canal YouTube 3:56

Productos y servicios gratuitos en PRL

CARTELERIA

<http://www.lineaprevencion.com/contenidosinformativos>



Carretilla elevadora. Riesgo de vuelco



Dumper. Operaciones de carga y descarga



Equipos de trabajo móviles. Al finalizar...



Hormigonera. Instrucciones de trabajo



www.lineaprevencion.com

HERRAMIENTAS WEB

¿Sabes qué son los riesgos psicosociales? ¿Conoces los riesgos psicosociales del mando intermedio?

Una buena organización del trabajo, tener claras las tareas que tienes que hacer, disponer de los medios y el tiempo adecuado para desarrollar tu actividad laboral son condiciones determinantes para una adecuada realización del trabajo. Conviene en estas y otras condiciones, en el trabajo, conducir a que puedas sufrir riesgos psicosociales como el estrés o la fatiga.

En este espacio web podrás detectar los factores de riesgo psicosocial que más te afectan en el desarrollo de tu actividad laboral como mando intermedio en el sector de la construcción.

DESCUBRE LOS RIESGOS

DESCUBRE LOS RIESGOS PSICOSOCIALES DE UN TRABAJO

DESCUBRE TU EXPOSICIÓN

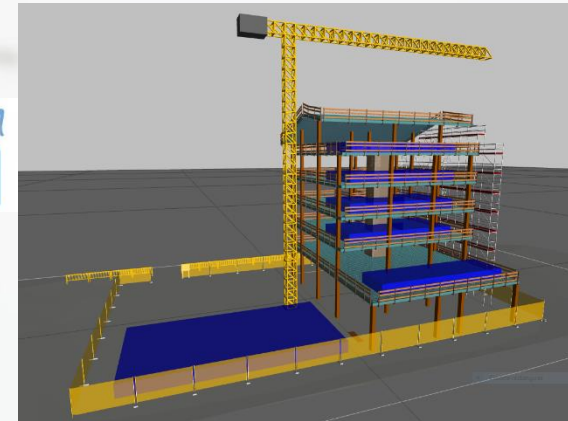

Conoce los riesgos ergonómicos y mejora tus condiciones de trabajo

Buscador que ofrece diversas herramientas de información y sensibilización sobre los riesgos relacionados con la Ergonomía en los diferentes oficios del sector de la construcción, así como recomendaciones y medidas preventivas dirigidas a disminuir la siniestralidad laboral asociada a los mismos.

Selecciona un puesto

Buscar información

- <http://ergonomia.lineaprevencion.com/>
- <http://productosquimicos.lineaprevencion.com/>
- <http://nanomateriales.lineaprevencion.com/>
- <http://silicecristalina.lineaprevencion.com/>
- <http://habitossaludables.lineaprevencion.com/>
- <http://psicosociales.lineaprevencion.com/>

OTROS SERVICIOS GRATUITOS

www.lineaprevencion.com

- Consultas en materia de PRL en la construcción.
- Jornadas PRL
- Concienciación PRL colegios
- Formación práctica: CPP, aulas epis
- Gesinprec: Aplicación control documental en obra
- SESCO: análisis estadístico de accidentabilidad
- Proyectos



900 11 21 21
www.fundacionlaboral.org



**Muchas gracias por su
atención**

dsaez@fundacionlaboral.org

Síguenos en:

