

"Por una América más segura y un trabajo más digno y equitativo"

Preven^{ia}2018
X CONGRESO DE PREVENCIÓN
DE RIESGOS LABORALES EN IBEROAMÉRICA

¿Qué le falta a Chile?

Carolina Vargas
2018

1. Regulación y fiscalización

2. Cobertura y estadísticas

3. Gestión de SST



CÁMARA DE DIPUTADOS APRUEBA INFORME DE COMISIÓN INVESTIGADORA SOBRE ACCIDENTE DE LA MINA SAN JOSÉ

Publicado el 03 de marzo del 2011



Con 84 votos a favor, la Sala de la Cámara de Diputados dio su aprobación al informe de su Comisión de Minería y Energía, que investigó el derrumbe del yacimiento en la Región de Atacama, responsabilizando del hecho a los dueños de la minera San Esteban y al Servicio Nacional de Geología y Minería por su falta de fiscalización de las faenas mineras.

“existió una falta de rigurosidad en la coordinación entre las autoridades laboral, sanitaria y el Sernageomin para la reapertura”



CONTRALORIA GENERAL DE LA REPUBLICA
Contraloría Regional de Atacama

Informe Final
Fiscalización al Departamento de
Seguridad Minera
Servicio Nacional de Geología y
Minería



Fecha : 12 Octubre de 2011
N° Informe : 15/2011

SEREMI DE SALUD
SEREMI DE SALUD REGIÓN DE ATACAMA
DEPTO. ACCIÓN SANITARIA
MAYOR MAJ. KLOM. CI/ING. 1111

OFICINA DE PARTES
FOLIO 4484 LINEA

RESOLUCION N° 2225/2010

COPIAPO, 28 de Junio 2010

VISTOS: lo dispuesto en el DFL. 725/68, Código Sanitario, el artículo 76 de la Ley 16.744, la Circular N° 2345 de fecha 10 de Enero de 2007 de la Superintendencia de Seguridad Social; DS. 594/99 que aprueba Reglamento Sobre Condiciones Sanitarias y Ambientales Básicas en los Lugares de Trabajo; el Decreto 2.763/79 modificado por Decreto 19.937, y el DS. N° 136/2004 Reglamento Orgánico del Ministerio de Salud, Decreto Supremo N° 54/2010 del Ministerio de Salud; y

CONSIDERANDO:

- 1.- El acta de inspección de fecha 03 de Julio 2010, levantada por funcionario de la Unidad de Salud Ocupacional de esta Secretaría Regional Ministerial de Salud, en Faena Mina San José de propiedad de Compañía Minera San Esteban Primera S.A., COT. 79.765.390-9, ubicada en Sierra Ramadilla, comuna de Caldera.
- 2.- Que en dicha inspección realizada por investigación de accidente grave del trabajador D. Gino Cortes Catrileo, se procedió a mantener la auto suspensión de la faena hasta que la empresa presentara a esta Autoridad Sanitaria informe que se ha dado cumplimiento a las medidas correctivas establecidas por el Servicio Nacional de Geología y Minería
- 3.- Con fecha 28 de Junio de 2010 se verifica que la empresa ha dado cumplimiento a lo requerido subsanando las deficiencias de acuerdo a lo dispuesto en el inciso quinto del artículo 76 de la Ley N° 16.744
- 4.- La conveniencia de ordenar la reanudación de faenas interrumpidas, a objeto de normalizar el proceso de producción de la empresa y dar continuidad a las labores propias de su giro.
- 5.- Que, de esta forma en merito de lo expuesto, las normas citadas y de acuerdo a las facultades legales y reglamentarias con las que actúo, dicto la siguiente:



Tópicos: País | Judicial | Casos emblemáticos

Juzgado de Caldera sobreseyó a dueños de mina San José por caso de los 33

Publicado: Viernes, 20 de Noviembre de 2015 Autor: [Cooperativa.cl](#)

- La causa acusaba a los propietarios de la minera por delitos de lesiones leves, prevaricación, cohecho y homicidio.
- Además, el juez de la causa recordó que, el año 2013, el Ministerio Público comunicó su decisión de no perseverar en la investigación.

Accidentes del trabajo por 100 trabajadores

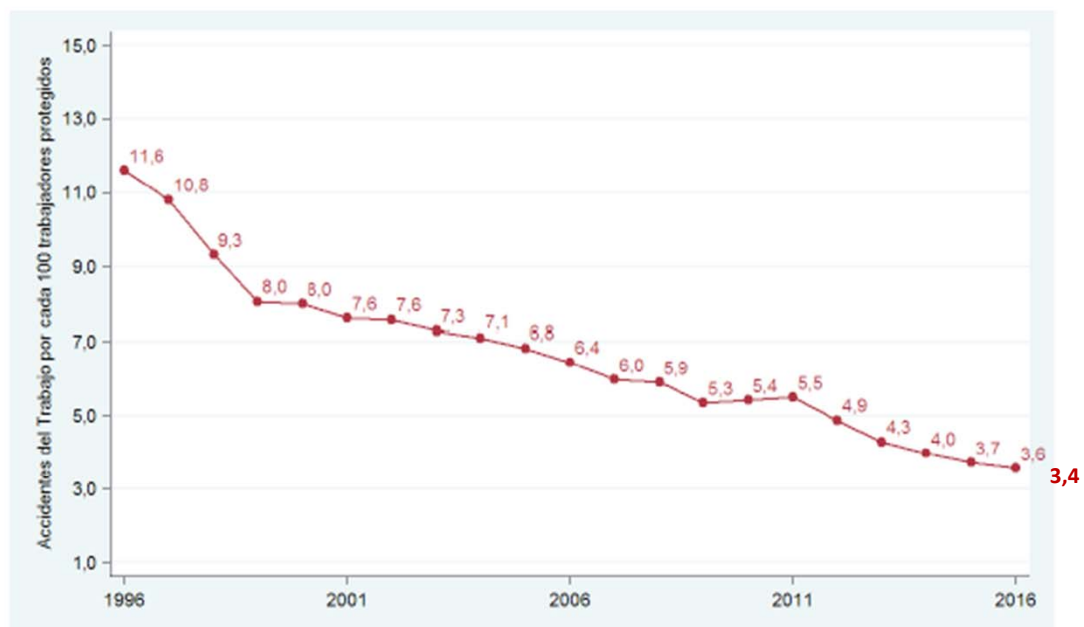

Nota: No se consideran accidentes con altas inmediatas ni accidentes de trayecto. Tasas 2001–2016 se calculan considerando total de trabajadores protegidos. Tasas 1996–2000 consideran total de trabajadores cotizantes.

Fuente: Elaboración a partir de SUSESO (2017b).

Accidentes del trabajo fatales por 100.000 trabajadores

2

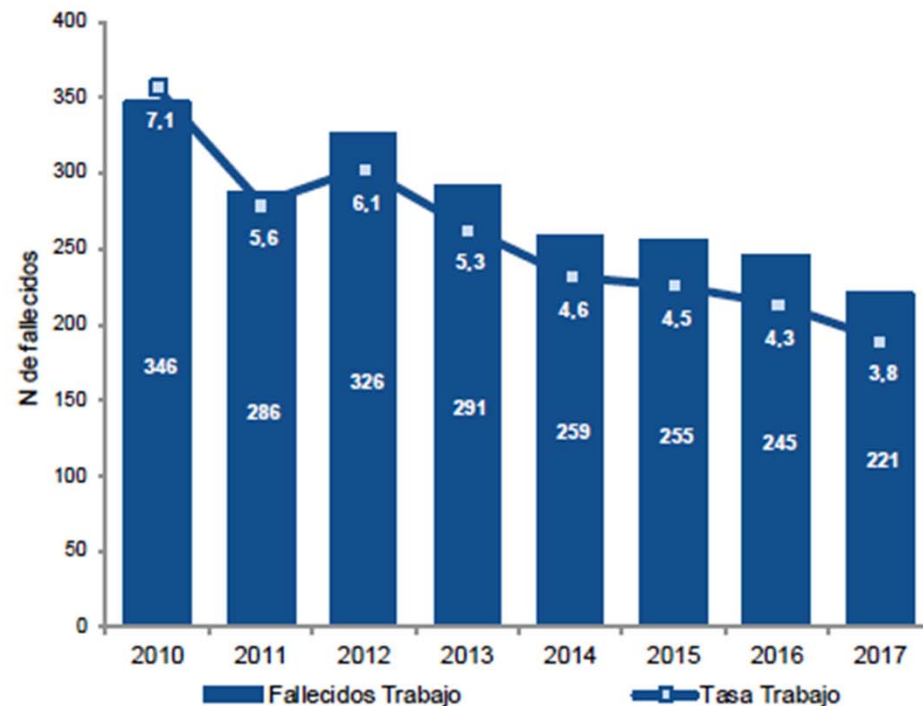

COBERTURA
70%
de los
trabajadores
ocupados

Figura 23
Participación de los organismos administradores en el total de protegidos
por el Seguro Social de la Ley N°16.744. Mutualidades e ISL, 2017.

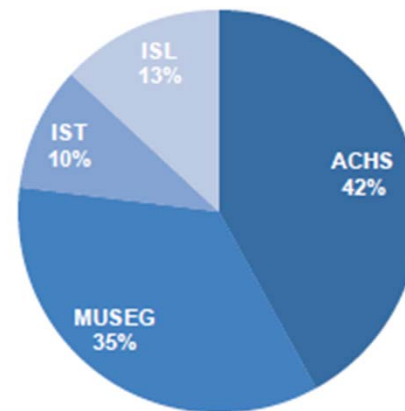

Fuente: Boletines Estadísticos, Superintendencia de Seguridad Social.

Diputados aprueban proyecto de ley que termina con diferencia entre obreros y empleados

La medida beneficiará a unos 350 mil trabajadores y trabajadoras, entre los que se encuentran principalmente manipuladoras de alimentos, temporeras y trabajadoras de casa particular.



Choque de dos buses deja al menos tres muertos en la Ruta 5 Sur

Según Carabineros, otras 30 personas resultaron heridas y fueron derivadas a distintos centros asistenciales.



LATERCERA

Chile es el país con mayor tasa de peatones fallecidos entre los países de la Oede

Según el estudio de la Conaset, en los últimos 5 años, fallecieron 3.024 peatones en accidentes de tránsito en Chile, y más de 42.000 resultaron lesionados.

soyarica < Regresar a soychile Actualidad

Un muerto y un herido grave dejó choque frontal de camiones en ruta a Camarones

03.03.2018 El accidente ocurrió en horas de esta madrugada. Al lugar acudió Bomberos y Carabineros.



soychile Actualidad

Accidentes de tránsito: la primera causa de muerte en Chile entre los 15 y 29 años

20.11.2016 Este domingo se conmemora el día mundial de las víctimas que han perdido la vida a raíz de los choques. 3.500 mueren al año en el mundo por esta causa.



Turbus: El largo historial de accidentes y multas de la mayor empresa de transporte terrestre de Chile

La compañía ha tenido que pagar millonarias sanciones a las víctimas de varios siniestros tres de sus principales directivos han sido enjuiciados.

19 de Febrero de 2017 | 01:07 | GDA, La Nación

133 [social icons]

AHORA SE DEBATI



¿Qué te parece el video en el que Car Vallejo y Karol Cari se refieren a los mil del marxismo?



"Se me ha tildado de"



El bus desbarrancó en la Curva del Yeso, a dos kilómetros de la frontera con Chile.

Accidentes Fatales del Trabajo

(No incluye trayecto)

Participación de vehículos

Mutualidades e ISL
2015

Sin Participación	Con Participación
48%	52%



Tránsito terrestre
(vía pública)

83%



Faena

12%



Vehículo
detenido

2,3%



Transporte Aéreo
Y Marítimo

2,3%

Fuente: Boletines Estadísticos



Estadísticas de Accidentabilidad 2015



Accidentes Fatales del Trabajo

Tipo de vehículo involucrado

Accidentes de tránsito terrestre (vía pública)

Mutualidades e ISL 2015

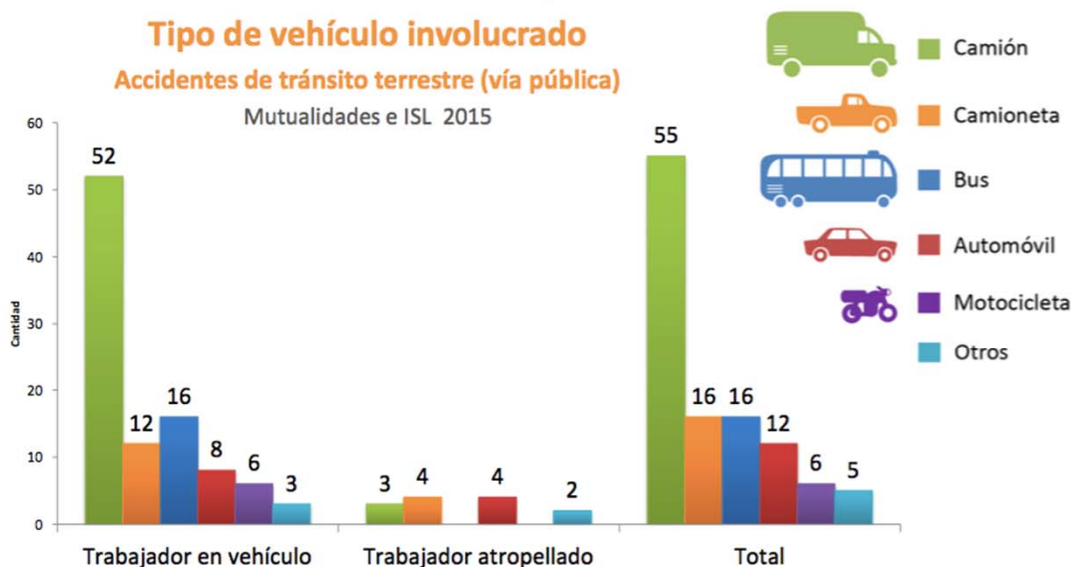

Fuente: Boletines Estadísticos



Estadísticas de Accidentabilidad 2015



INFORME FINAL

ESTUDIO DE PROCEDIMIENTO DE ACTUALIZACIÓN DE
LISTA DE ENFERMEDADES PROFESIONALES CONTENIDAS
EN EL DECRETO SUPREMO Nº 109, DE 1968 DEL
MINISTERIO DEL TRABAJO Y PREVISIÓN SOCIAL

Licitación 1592-11-LE17



GSE Salud Consultores Ltda.

INFORME FINAL

ESTUDIO DE ELABORACIÓN Y VALIDACIÓN DE UNA MATRIZ GENERAL
DE CAUSAS DE ACCIDENTES FATALES DEL TRABAJO

Licitación ID: 1592-10-LE16



Organismo solicitante: Subsecretaría de Previsión Social

Consultora proponente: GSE Salud Consultores Ltda.

17 de enero de 2017